E-BUKU PANDUAN MAJLIS KONVOKESYEN POLITEKNIK METrO JOHOR BAHRU KALI KE-6

14 SEPTEMBER 2022 (RABU)
9.00 PAGI
PERSADA JOHOR INTERNATIONAL CENTRE

1. PENYERTAAN KONVOKESYEN PMJB KALI KE-6

1.1 Penyertaan graduan ke Majlis Konvokesyen dan tuntutan Diploma hanya sah setelah menyempurnakan perkara-perkara berikut:-

i. Menjelaskan **bayaran penyertaan Majlis Konvokesyen.** Rujuk perkara 2.

ii. Memberi maklumbalas "**PENGESAHAN KEHADIRAN GRADUAN & BAYARAN YURAN MAJLIS KONVOKESYEN PMJB KE6"** melalui pautan **GOOGLE FORM** di laman web rasmi PMJB sebelum atau pada **15 OGOS 2022 (ISNIN**).

iii. **Mengisi Kajian Pengesanan Graduan** SKPGTVET 2022 (Tracer Study).

PERINGATAN:
Perkara (1.1) di atas adalah wajib bagi semua graduan yang hadir atau tidak hadir ke Majlis Konvokesyen. Kegagalan anda berbuat demikian boleh menyebabkan anda tidak dibenarkan menghadiri majlis konvokesyen atau pengeluaran transkrip akan ditahan.

1.2 Graduan yang hadir **DIWAJIBKAN** mengikuti sesi berikut :-

1.2.1 Pra pendaftaran dan Taklimat Konvokesyen (Raptai)
1.2.2 Pengesanan Graduan
1.2.3 Pendaftaran Graduan.
1.2.4 Majlis Konvokesyen

2. BAYARAN KONVOKESYEN PMJB KALI KE-6

2.1 Jumlah bayaran:

Pakej	Perkara	Yuran	Sesi Bergraduat
Pakej 1	**Hadir konvokesyen, belum menerima transkrip**	**RM300**	**Disember 2020 Sesi I 2021/2022**
Pakej 2	**Hadir konvokesyen, tetapi telah menerima transkrip**	**RM450 *RM250 akan dipulangkan semula selepas pemulangan jubah**	**Disember 2018 Jun 2019 Disember 2019 Jun 2020**
Pakej 3	**Tidak hadir konvokesyen (transkrip akan dipos)**	**RM220**	**Semua Sesi**
Pakej 4	**Tidak hadir konvokesyen (datang ambil transkrip di PMJB)**	**RM210**	**Semua Sesi**

2.2 Kaedah pembayaran:

a) Pembayaran boleh dibuat secara atas talian kepada **KOPERASI POLITEKNIK METRO JOHOR BAHRU BERHAD** nombor akaun **BANK ISLAM MALAYSIA BERHAD "01014010055410".**

b) Sila letakkan **reference 1: Yuran Konvo** & **reference 2: Nombor kad pengenalan tanpa simbol "-".**

c) Sila muat naik bukti bayaran di **Google Form Pengesahan Kehadiran Graduan & Bayaran Yuran Majlis Konvokesyen PMJB ke-6.**

2.3 Sila cetak **DUA (2)** salinan slip pembayaran menerusi perbankan internet untuk simpanan sendiri dan rujukan sekiranya diminta oleh pihak PMJB .

2.4 **Graduan yang masih berhutang atau belum menjelaskan saman,** boleh menyertai Majlis Konvokesyen tetapi Diploma akan ditahan oleh **Unit Peperiksaan PMJB** sehingga bayaran dijelaskan.

3. PRA PENDAFTARAN, TAKLIMAT & RAPTAI KONVOKESYEN, PEMINJAMAN & PEMULANGAN JUBAH

3.1 Pra pendaftaran dan pengesanan graduan akan dibuat di Politeknik METrO Johor Bahru (PMJB)

3.2 Taklimat dan raptai Konvokesyen adalah **WAJIB** dihadiri bagi memastikan kelancaran dan protokol Majlis Konvokesyen yang mesti dipatuhi oleh setiap graduan.

3.3 Peminjaman Jubah

3.3.1 Graduan dikehendaki melengkapkan **Borang Pengambilan Jubah Konvokesyen PMJB 2022 melalui pautan Google Form yang boleh dicapai di laman web rasmi PMJB.**

3.4 Pemulangan Jubah

3.4.1 Jubah hendaklah dipulangkan sebaik sahaja Majlis Konvokesyen tamat.

3.4.2 Kegagalan memulangkan jubah akan menyebabkan Diploma ditahan oleh Unit Peperiksaan.

3.4.3 Jubah yang **hilang atau rosak** akan dikenakan bayaran gantirugi sebanyak **RM450.00** setiap satu.

3.4.4 **Pemulangan jubah selepas jam 6.30 petang pada 14 Sept 2022 (Rabu) akan didenda sebanyak RM50.**

3.4.5 Sila rujuk jadual di bawah untuk tindakan graduan.

TARIKH	AKTIVITI	MASA	TEMPAT
11 Sept 2022 (Ahad) & 13 Sept 2022 (Selasa)	Pengesanan graduan	8.30 pagi-1.00 t/hari	BK3-6 (Aras 2), PMJB
	Peminjaman jubah	8.30 pagi-1.00 t/hari	Bilik Aktiviti Pelajar (Student Centre), PMJB
14 Sept 2022 (Rabu)	Taklimat & Raptai Konvokesyen. Pendaftaran graduan.	7.00 pagi	Persada Johor International Centre
	Pemulangan jubah & pengambilan transkrip	4.30 – 6.30 petang	

4. PENDAFTARAN GRADUAN PADA HARI KONVOKESYEN

4.1 Semua graduan dikehendaki mendaftar di perkarangan Persada Johor pada jam 7.00 pagi 14 September 2022 (Rabu)

4.2 Tanpa pendaftaran, graduan tidak dibenarkan menyertai Majlis Konvokesyen.

5. MAJLIS KONVOKESYEN

5.1 Graduan dikehendaki hadir lebih awal atau pada waktu yang telah ditetapkan bagi mengelakkan dari tidak dibenarkan menyertai Majlis Konvokesyen.

5.2 Semasa majlis berlangsung, graduan, ibu, bapa atau penjaga;

5.2.1 dikehendaki menghormati Majlis Konvokesyen dengan penuh adab dan mematuhi protokol.
5.2.2 dilarang meninggalkan dewan sebelum selesai Majlis Konvokesyen.

5.3 Tempat duduk tetamu (ibubapa/penjaga) adalah terhad, sila tunjukkan "**KAD JEMPUTAN KE MAJLIS KONVOKESYEN**". Hanya dibenarkan untuk dua orang dewasa sahaja. "**KAD JEMPUTAN KE MAJLIS KONVOKESYEN**" akan diberi kepada graduan semasa pengambilan jubah.

5.4 Ibu, bapa atau penjaga yang masuk ke dalam dewan hendaklah memakai pakaian formal yang bersesuaian dengan majlis.

6. SAHSIAH DAN RUPADIRI GRADUAN (RUJUK GAMBARAJAH RUPA DIRI GRADUAN DI LAMPIRAN)

6.1 Sahsiah Dan Rupadiri Semasa Pendaftaran Dan Acara Raptai

6.1.1 Semua graduan mesti berpakaian kemas dan menampilkan perwatakan menarik, sopan serta bersesuaian sepanjang majlis.

6.1.2 Graduan **DILARANG TEGAS** memakai seluar jenis ***"jeans",*** **selipar**, **capal** dan **'*T-shirt' tanpa* kolar** semasa mendaftar.

6.1.3 Graduan lelaki hendaklah berambut pendek dan graduan wanita Islam hendaklah menutup aurat (bertudung) atau bagi yang bukan beragama Islam, rambut disisir rapi, kemas dan **tidak diwarnakan**.

6.2 Etika Berpakaian Semasa Majlis Konvokesyen.

A. Graduan Lelaki.

6.2.1 Graduan beragama Islam **digalakkan** berpakaian kebangsaan lengkap berwarna hitam (songkok, baju berbutang, seluar, sampin serta kasut kulit berwarna hitam) atau,

6.2.2 Baju kemeja lengan panjang berwarna putih, berseluar 'slack' *hitam* / gelap dan bertali leher. Pemakaian Blazer adalah diwajibkan.

6.2.3 Graduan **tidak** dibenarkan memakai **tali bow (*bowtie*)**.

B. Graduan Wanita.

6.2.4 Graduan Wanita dibenarkan memakai Baju Kurung atau Kebaya Labuh warna bebas **(kain berbelah adalah dilarang)** Bagi graduan wanita beragama Islam hendaklah mengenakan **tudung** berwarna **putih/krim sahaja.** Pakaian perlu bersesuaian dengan protokol majlis.

6.2.5 Bagi graduan bukan beragama Islam hendaklah berpakaian sopan, tidak ketat, tidak jarang, tidak berbelah dan tidak terdedah. Baju mestilah berlengan dan sekiranya memakai ***skirt*** hendaklah labuh melepasi ***paras buku lali***.

6.3 Kasut

6.3.1 Graduan hendaklah memakai kasut yang bersih dan bersesuaian **(bahagian depan kaki bertutup).**

6.3.2 **Kasut bertutup** yang sesuai bagi **graduan wanita** ialah kasut yang mempunyai ketinggian kurang daripada 3 inci.

6.3.3 Penggunaan kasut kulit berwarna hitam atau gelap amat digalakkan.

6.3.4 **Sandal, capal atau** kasut jenis **sukan** tidak dibenarkan sama sekali.

7. PENGAMBILAN DIPLOMA DAN SIJIL

7.1 Graduan boleh mengambil Diploma masing-masing sebaik sahaja setelah Majlis Konvokesyen berakhir dan mengesahkan pemulangan jubah di **Persada Johor International Convention Centre**

7.2 Diploma yang tidak dituntut akan disimpan oleh Unit Peperiksaan PMJB. Sebarang tuntutan Diploma selepas Majlis Konvokesyen hendaklah dibuat di UNIT PEPERIKSAAN PMJB. Sila hubungi 07-3358851.

PERINGATAN: TRANSKRIP HANYA BOLEH DIAMBIL SEKIRANYA PROSES PEMULANGAN JUBAH SELESAI

8. TEMPAT LETAK KENDERAAN

8.1 Graduan, ibu bapa atau penjaga hendaklah meletakkan kenderaan di tempat letak kenderaan yang ditetapkan.

8.2 Sila patuhi arahan pegawai keselamatan yang bertugas bagi mengelak kesesakan lalulintas.

9. PAS MASUK MAJLIS KONVOKESYEN

9.1 Disebabkan tempat yang terhad dan bilangan graduan yang ramai, hanya satu (1) keping pas masuk ke dewan diberikan untuk kebenaran masuk bagi dua (2) orang dewasa sahaja (ibu bapa atau penjaga). **Kanak-kanak berumur bawah 12 tahun tidak dibenarkan masuk.**

9.2 Ibu bapa atau penjaga diminta supaya mengambil tempat duduk masing-masing **sebelum jam 8.00 pagi** pada hari majlis konvokesyen.

9.3 Pas masuk dewan mesti dibawa dan ditunjukkan kepada petugas. Pihak PMJB memohon maaf sekiranya terdapat ahli keluarga graduan yang tidak dibenarkan masuk ke dalam dewan kerana tempat adalah terhad.

9.4 Ibu, bapa atau penjaga **tidak dibenarkan meninggalkan dewan semasa Majlis Konvokesyen sedang berlangsung.**

10. SESI BERGAMBAR (FOTOGRAFI)

10.1 Syarikat luar diberikan tanggungawab mengambil gambar graduan semasa menerima Diploma dan urusan selanjutnya (penyerahan gambar) adalah tanggungjawab syarikat berkenaan.

10.2 Semasa Majlis Konvokesyen sedang berlangsung graduan dan tetamu **dilarang** mengambil gambar di dalam atau di luar dewan bagi memastikan kelancaran majlis.

11. BARANG-BARANG PERSENDIRIAN

11.1 Pihak PMJB tidak bertanggungjawab sekiranya berlaku kehilangan atau kerosakan barangan peribadi.

11.2 Graduan dan tetamu adalah diingatkan supaya **tidak membawa masuk** ke dalam dewan seperti **makanan, minuman atau barangan persendirian yang boleh mengganggu perjalanan Majlis Konvokesyen** seperti beg, kamera, telefon bimbit, sebarang peranti atau alatan elektronik dan sebagainya.

11.3 Sila matikan atau tukar kepada **Mod Senyap** (**Silent Mode**) sekiranya membawa masuk alatan elektronik seperti telefon bimbit , *"tablet"* dan lain-lain.

12. KUASA POLITEKNIK METrO JOHOR BAHRU

12.1 **Graduan yang tidak mematuhi syarat dan arahan yang telah ditetapkan terutama tatacara berpakaian atau penampilan diri yang tidak bersesuaian dengan majlis adalah dilarang atau ditahan daripada mengikuti Majlis Konvokesyen.**

12.2 **Sebarang keputusan mengenai larangan yang telah dikeluarkan adalah muktamad**.

12.3 Justeru itu pihak PMJB , mohon kerjasama semua graduan agar mematuhi segala peraturan yang dinyatakan menerusi buku panduan ini dan menerima teguran sekiranya diberi oleh mana-mana pegawai.

13. PENGINAPAN

Penginapan di sepanjang konvokesyen adalah tanggungjawab graduan. Pihak PMJB tidak menyediakan sebarang penginapan.

14. LOKASI KONVOKESYEN

Persada Johor International Convention Centre,
Jalan Abdullah Ibrahim,
Bandar Johor Bahru,
80000 Johor Bahru, Johor

Tel: 07-2198888

15. HAL-HAL LAIN

Sila hubungi jika terdapat sebarang pertanyaan yang berkaitan dengan urusan berikut:-

a. Jawatankuasa Pengurusan Graduan
Puan Erlia Binti Nasir
Puan Fitriyah Binti Mirojono
Cik Siti Aisyah Binti Ahmad Razali
07-335 8851

b. Jawatankuasa Pengesanan Graduan
Puan Hjh Hazlin binti Jamari
07-335 8851

Sebarang urusan surat menyurat, sila hantarkan kepada alamat berikut :

Pengarah,
POLITEKNIK METrO JOHOR BAHRU,
No. 64, Jalan Suria 19,
Taman Putera,
81100, Johor Bahru
Johor Darul Takzim.
(u.p : Jawatankuasa Pengurusan Graduan)
Faks : 07-335 8854

Sila rujuk laman web rasmi Politeknik METrO Johor Bahru di www.pmjb.edu.my jika terdapat sebarang perubahan atau makluman terkini.

“TAHNIAH DAN SELAMAT MAJU JAYA”

LAMPIRAN

1. GRADUAN LELAKI

BAJU MELAYU HITAM SAHAJA / KEMEJA PUTIH SAHAJA YANG DIBENARKAN

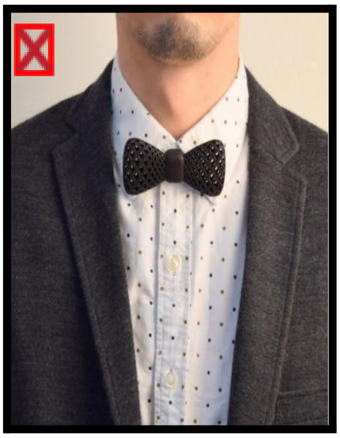

2. GRADUAN PEREMPUAN

PAKAIAN FORMAL (BATIK/KEMEJA/BAJU KURUNG/KEBAYA)

PAKAIAN GRADUAN PEREMPUAN BUKAN ISLAM

TUDUNG BERWARNA PUTIH / KRIM SAHAJA YANG DIBENARKAN